

NEXTBASE™

SYSTÈME DE PANNEAUX

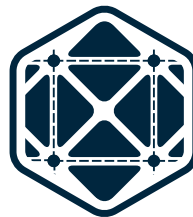

- Remplace jusqu'à 136 kg (300 lb) d'agrégats
- Système d'emboîtement
- Les panneaux peuvent être tournés de 90 degrés
- Lignes de coupes intégrées aux 7,6 cm (3 po)

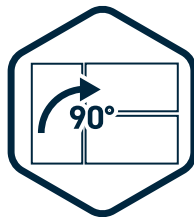

- Facile & rapide à installer
- Permet d'éviter jusqu'à 20 cm (8") d'excavation ou plus
- Durable - ne se décomposera pas dans le sol
- Capacité de drainage de l'eau améliorée

Inclinaison de 2°

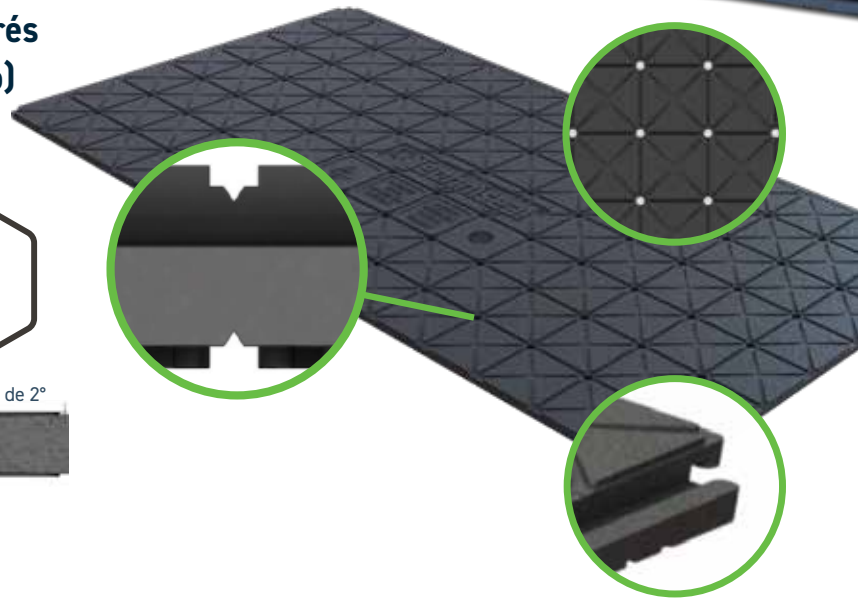

ÉCONOMISEZ DU TEMPS, DE LA MAIN-D'ŒUVRE ET DE L'ARGENT

IDÉAL POUR LES INSTALLATIONS DE PAVÉS, DE CARREAUX DE PORCELAINE ET DE PIERRES NATURELLES



NEXTBASE™



ÉLIMINEZ LES EXCAVATIONS PROFONDES ET LABORIEUSES

Imaginez un patio ou une allée qui s'installe avec moins de travail, moins de dépenses et sans outils ou matériaux spéciaux.

NextBase^{MC} est une nouvelle génération de système de panneaux à haute densité qui remplace les installations traditionnelles de base par couches d'agrégats compactés. Ils procurent une grande stabilité aux installations d'aménagements paysagers tout en réduisant considérablement le besoin d'excaver. Les panneaux NextBase^{MC} se coupent facilement et sont munis de trous, de pentes et de rainures pour l'évacuation de l'eau, ainsi qu'un système d'emboîtement pour plus de stabilité.

MÉTHODE TRADITIONNELLE (Environ 23 à 28 cm (9 à 11") d'excavation)

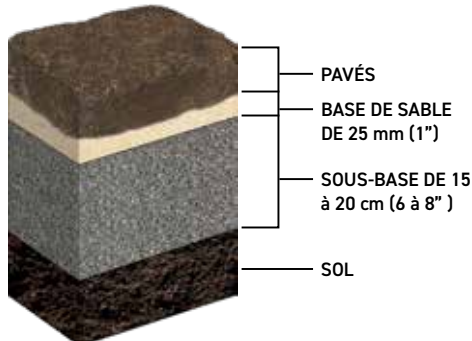

MÉTHODE NEXTBASE^{MC} (Environ 7 cm (3") d'excavation)



MODE D'EMPLOI



1. Déterminer la profondeur et les dimensions de l'excavation et excaver.



2. Mise à niveau et compactage de la base.



3. Pose d'un géotextile.
4. Ajout du lit de sable.

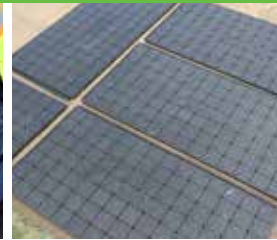

5. Installation des panneaux NextBase^{MC}



6. Installation des pavés,
7. des bordures et
8. du sable de jointoiment.

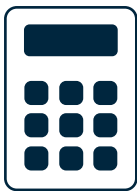

Combien m'en faut-il ?

Pieds carrés du patio ÷ 6.125 = Nombre de panneaux

Nombre de panneaux ÷ 10 = Nombre de paquets

Notez que cette valeur est approximative. Prévoyez un léger surplus pour pallier la perte inévitable due à la coupe des panneaux.



Code de produit : 70971011 • Couleur: Noir

Spécifications :

- 55,25 cm X 108,59 cm X 19 mm (21 3/4" X 42 3/4" X 3/4")
- 572 g (1.26 lb) par panneau
- 0.57 m² (6.125 pi².)
- Polypropylène expansé (PPE)

- 10 unités par paquet
- 12 paquets par palette
- 120 unités par palette

341-439 (02/2026)

REMPLECE JUSQU'À 136 KG (300 LB) • SYSTÈME D'EMBOÎTEMENT • PEUVENT ÊTRE Tournés DE 90° • LIGNES DE COUPES INTÉGRÉES

Pour plus de renseignements, contactez votre représentant Techniseal®, visitez techniseal.com ou composez le 1 800 465-7325

